Kulturherbst
Schliersee 2016

06.–30. Oktober

www.kulturherbst-schliersee.de

Schlierseer
Kulturherbst
2016

06. Oktober bis
30. Oktober

Liebe Freunde der Kultur, liebe Besucher unseres 9. Schlierseer Kulturherbstes,

Der „goldene" Oktober zeigt Schliersee nicht nur in seinen herrlichen Farben und lockt viele Wanderer in die Natur, sondern er zieht seit neun Jahren auch begeisterte Freunde der Kultur an unsere besonderen Orte und Spielstätten. So ist der „Schlierseer Kulturherbst" mit 20 Veranstaltungen ein großes Festival geworden. Das ständig wachsende Netzwerk heimischer und befreundeter Künstler, die großen Möglichkeiten unserer vielen unterschiedlichen „Kunsträume" und Spielstätten, die Balance aus Klassik/Tradition und Neuem/Experimentellem bilden den Reiz dieser Veranstaltungen.

„Historisch" einzigartig ist sicherlich das Ergebnis der aktuellen Bauforschung, welches das Heimatmuseum als ältesten Holzblockbau Bayerns (1406) bestätigt. Dies und der 100. Geburtstag des Schlierseer Heimatmuseums werden mit einem Tag der offenen Tür und einem abendlichen Konzert gefeiert. Die Bergkirche St. Bernhard am Spitzingsee bildet den idealen Rahmen für ein Hubertuskonzert u. a. mit Bläsern der Münchner Philharmoniker.
Der Lassus Musikkreis unter Bernward Beyerle führt venezianische Mehrchörigkeit in St. Sixtus auf.
Timm Tzschaschel wird mit seinem jungen Starpianisten Fabian Müller im Rahmen seines Festkonzerts große klassische Werke im Bauerntheater zur Aufführung bringen.

Alois Glück hält die diesjährige Schlierseer Rede, und Martina Schwarzmann setzt die Reihe der namhaften Kabarettisten der letzten Jahre im Bauerntheater fort.

Besonders spannend wird die Kunstausstellung „Glas – Farbe – Licht" erwartet:
Professoren und Studenten der Glasfachschule Kramsach/Tirol werden auf Initiative und in Zusammenarbeit mit der Lackfabrik Warnecke & Böhm sowie Lichtkünstlern eine Ausstellung der besonderen Art erarbeiten. Als Wertschätzung dieser Initiative freuen wir uns, den diesjährigen Kulturherbst in den Werkshallen der Lackfabrik zu eröffnen.

So wünschen wir Ihnen viel Freude an unserem Programm, das Sie mit vielen Freunden des Schlierseer Kulturherbstes erleben mögen.

Johannes Wegmann
1. Vorsitzender
FremdenVerkehrsVerein Schliersee e. V.

Franz Schnitzenbaumer
1. Bürgermeister
Markt Schliersee

Donnerstag
06. Oktober
19 Uhr

in den Werkshallen
von Warnecke & Böhm

Freitag
07. Oktober
17 Uhr

im Forum der Vitalwelt

ERÖFFNUNG
Schlierseer Kulturherbst 2016

Die Lack- und Farbenfabrik Warnecke & Böhm
öffnet zum ersten Mal ihre Tore ...

Was wären Farben ohne die dazugehörigen Lacke?! Was wären Lacke ohne ihre verschiedenen interessanten Oberflächen, wie Holz, Aluminium, insbesondere Glas?! Und was wäre diese Symbiose ohne die faszinierenden Effekte des Lichts?!

Seit 135 Jahren, davon mehr als 70 Jahren in Schliersee in der alten Glasfabrik, haben sich Warnecke & Böhm der Gestaltung dieser Stoffe verschrieben. Was liegt da näher bzw. ist fast schon eine Pflicht, sich auch der Kunst fördernd zu widmen? Es ist uns daher eine Ehre, am 06. Oktober den Schlierseer Kulturherbst, erstmalig in seiner Geschichte, in unseren Werkshallen zu eröffnen, da, wo tagtäglich Lacke entstehen – ein Potpourri der Industriekultur aus Musik, Farbe und Licht. Es freut uns, am 07.10.2016 die von uns geförderte Kunstausstellung zu eröffnen und unsere Künstler mit ihren individuellen Exponaten in Bild und Skulptur, teils mit eigens dafür entwickelten Farben, vorzustellen.

VERNISSAGE
der Kunstausstellung „Glas – Farbe – Licht“

Schüler und Dozenten der Glasfachschule Kramsach präsentieren zusammen mit Günter Malchow aus Münster ihre Arbeiten. Die Schüler aus Kramsach werden in der Vitalwelt verschiedene Arbeitstechniken der Glaskunst demonstrieren.

Schüler:	
Zeichnen, Skizzieren	Maria Lanzinger
Glasmalen	Anna Knoll, Samuel Moser
Glas – Kleben – Gestalten	Patricia Mund Julia Zohner
Emaillieren	Lorenz Mey Theresa Mitterdorfer
Dozenten:	
Malerei	Robert Freund
Wortkunst	Peter Waldhart
Bildhauerei	Helmut Nindl

Günter
Malchow

Malerei

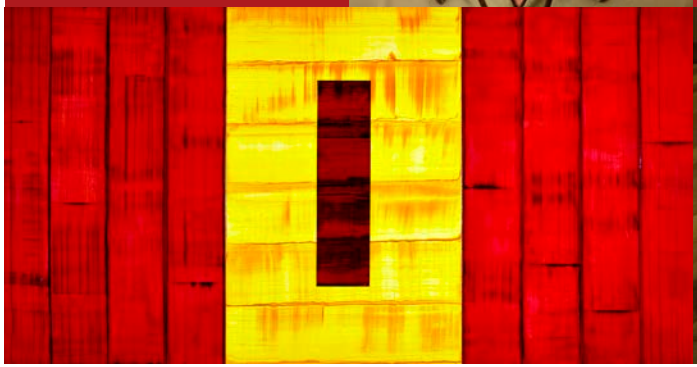

KUNSTAUSSTELLUNG
„Glas – Farbe – Licht“

Malerei im Wandel

Günter Malchows Kunstwerke treffen wir in öffentlichen, gewerblichen und privaten Räumen in Münster, in Westfalen und in Deutschland an. Sein typischer Gestaltungswille, der sich überwiegend in auf Leinwand oder Papier gemalten Bildern zeigt, spiegelt sich in jeder Arbeit. Strukturierung und Ordnung der Bildfläche sind sein Thema. Der anfänglich Ende der 1970er-Jahre dem Fotorealismus folgende Maler hat die Auflösung und Reduktion realistischer Motive über Jahre betrieben. Nach einem jeweils vorher geplanten Konzept werden Farben und geometrische Formen auf der Bildfläche geordnet. Seinem Streben nach Gleichgewicht müssen sich Form und Farbe unterordnen. Die auf den ersten Blick einfach erscheinenden, horizontal und vertikal verlaufenden Liniensysteme steigern sich gegenseitig zu einem komplexen System. Farbe, breite und schmale Liniensysteme transportieren als Sinnträger kontemplativ Vorstellungen und weisen auf Wandelbarkeit von Ordnung und Struktur hin.

Helmut
Nindl

Bildhauerei

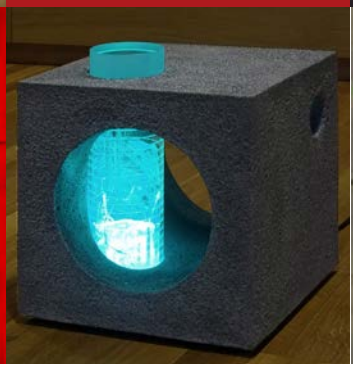

KUNSTAUSSTELLUNG
„Glas – Farbe – Licht“

Helmut Nindl, Bildhauer,
geboren 1955

- HTL-Innsbruck
- Bildhauerei-Studium mit Diplom an der Akademie der Bildenden Künste München
- Als Bildhauer freischaffend tätig seit 1979
- Restaurierungsarbeiten für Stukkaturen und historische Steinobjekte
- Lehrtätigkeit an der HTL-Kramsach –
- Kolleg, Aufbaulehrgang und Fachschule
- Reisen und Studienaufenthalte in Europa und USA
- Preisträger bei verschiedenen Wettbewerben zu Kunst im öffentlichen Raum
- Werke in privaten Sammlungen und im öffentlichen Raum
- Seit 1983 Ausstellungen in Deutschland, Italien, Schweiz und Österreich

Robert
Freund

Malerei

KUNSTAUSSTELLUNG
„Glas – Farbe – Licht“

Robert Freund, Bildender Künstler,
geboren 1981 in St. Johann in Tirol,
lebt und arbeitet in Kramsach

1996 – 2000	Glasfachschule HTL in Kramsach/Tirol
2000 – 2002	Aufbaulehrgang für Kunsthandwerk und Design in Kramsach/Tirol
2007	Diplom an der Akademie der Bildenden Künste Wien (Malerei und Grafik)
seit 2007	ständige künstlerische Tätigkeit
seit 2010	Lehrer für Glasmalerei/Entwurf und Design an der Glasfachschule HTL Kramsach

Verschiedene Ausstellungen in Österreich und Deutschland, u. a.:

Kunsthaus Graz
MuMOK – Museum Moderner Kunst, Wien Hofstallungen
MUSA, Museum der Stadt Wien

Peter
Waldhart

Wortkunst

KUNSTAUSSTELLUNG
„Glas – Farbe – Licht“

Peter Waldhart, Wort- und Glaskünstler,
geboren 1959

1973 – 1977	Glasfachschule Kramsach
1977 – 1982	einschlägige Arbeiten mit Glas in den USA (New Hampshire, Philadelphia, Los Angeles, San Francisco, St. Paul)
Seit 1983	Lehrer an der HTL für Glas und Chemie in Kramsach Tirol

Schwerpunkt Glasgestaltung:

WORTSPIEL (interaktiv) / Glas, Verbundplatte

RICHTUNG / Verbundplatte, Glas

DATENSCH(M)UTZ / Verbundplatte, Spiegel, LED

GLEICHBERECHTIGT / Glas, Verbundplatte

Freitag
07. Oktober
20 Uhr

Bauerntheater

„DA VARRECKTE HOF“
Stubenoper von Georg Ringsgwandl

Eine Produktion des Münchner Lustspielhauses
Regie: Steffi Baier

Nach der umjubelten Uraufführung der Stubenoper „Der varreckte Hof“ von Georg Ringsgwandl bei den Tiroler Volksschauspielen im Sommer 2012 wird das „schräge Bauernmusiktheater der gehoben tiefgründigen Art“ (Wiener Zeitung) ab Sommer 2016 als Tourproduktion unterwegs sein.

„… die Inszenierung von Susi Weber (beweist) allerschönste böse Volkstheatertradition, saugut gemacht, voller Musik, Blues, Bossa, Ländler, Zwiefacher, Mehrfacher, voller wirklich kluger und respektlos-lustiger Texteinfälle, auf einem sehr eigenen Weg zwischen Kabarett und Drama.“ (SZ)

Zum Inhalt: Eine alte Bäuerin lebt einsam auf ihrem Hof vor sich hin. Die Tochter ist Lehrerin, der Sohn arbeitet als Manager in der Industrie, der Mann ist vor langer Zeit gestorben. Die alte Frau merkt, dass ihre Kräfte schwinden, der Hof verkommt – und kein Enkel ist in Sicht.

Eintritt 18,00 / 16,00 / 14,00 Euro

Samstag
08. Oktober
20 Uhr

Bauerntheater

SCHLIERSEER BLASMUSIK trifft SCHLIERSEER ALPENCHOR

Leitung: Wolfgang Mundel
und Timm Tzschaschel

Musikalisches Gipfeltreffen! Die beiden großen Schlierseer Ensembles vereinigen sich zum ersten Mal während eines „Schlierseer Herbstes“ im Bauerntheater zu einem gemeinsamen Konzert.
Der auf eine über 120-jährige Geschichte zurückblickende „SCHLIERSEER ALPENCHOR“ unter Leitung von Timm Tzschaschel trifft auf die nicht weniger traditionsreiche „SCHLIERSEER BLASMUSIK“ unter Leitung von Wolfgang Mundel. Zu hören sind u. a. Märsche, Polkas und Walzer heimischer Komponisten wie Hermann Reil, Kiem Pauli, Karl Edelmann u. a. Kompositionen aus der Feder von Carl Schwarz und Alois Wolf sowie Highlights aus seinem Repertoire präsentiert der „Schlierseer Alpenchor“ mit „La Montanara“, „Da Summa is uma“, „Der Ausseer Postillion“ u. v. m. Auf ein gemeinsames Finale der beiden Gruppen darf man besonders gespannt sein: Gemeinsam wollen die beiden Ensembles sich zum „Boarischen Herze“ bekennen.

Eintritt 16,00 / 14,00 / 12,00 Euro

Sonntag
09. Oktober
18 Uhr

St. Sixtus-Kirche

GEISTLICHE MUSIK
aus vier Jahrhunderten von Lasso bis Orff:

Venezianische Mehrchörigkeit, Lassus Chor München
mit seinem Bläserensemble
Leitung: Bernward Beyerle

In der St. Sixtus-Pfarrkirche Schliersee wird der Lassus Chor einen Streifzug durch die Jahrhunderte der Chormusik gestalten. Es werden Werke von Orlando di Lasso bis Carl Orff zu hören sein. Einchörige und mehrchörige Kompositionen bietet das Programm der Veranstaltungsreihe im Schlierseer Kulturherbst.

Mit großer Freude hat der Chor diese Einladung angenommen – die Gründung der Chorgemeinschaft vollzog sich vor fast 60 Jahren, u. a. in dieser oberbayerischen Region. Der heutige Leiter, Bernward Beyerle, Sohn des Gründers, gab eines seiner ersten Orgelkonzerte in der Schlierseer Pfarrkirche.

Eintritt 17,00 Euro

Dienstag
11. Oktober
20 Uhr

Bauerntheater

SCHLIERSEER BAUERNTHEATER
Bluatwürst & Sauschwanzl

Komödie in drei Akten von Christian Lex

Regie: Elisabeth Oberhorner
Requisite und Bühne: Georg Attlfellner
Technik: Dieter Gawer
Musik: Schlierachtaler Musikanten

Schliersee im Frühjahr 1946. Die resolute Metzgersfrau Johanna versucht, ihre Familie so gut wie möglich durch die harten Nachkriegsjahre zu bringen. Deshalb schlachtet sie hin und wieder vorschriftswidrig im Geheimen mithilfe von Cousin Ernst-August. Hinderlich ist nur, dass dieser kein Blut sehen kann und immer wieder und überall in Ohnmacht fällt.

Als sie nach einer überraschenden Kontrolle beinahe auffliegen, meldet Johanna ganz offiziell die Schlachtung eines Schweines an. In Wirklichkeit sind es jedoch zwei. Bei der Überprüfung durch Captain Arch Duke kommt es prompt zu einem verhängnisvollen Fehler ...

Eintritt 15,00 / 13,00 / 9,00 Euro

Mittwoch
12. Oktober
20 Uhr

St. Georg-Kapelle
auf dem Weinberg

Freitag
14. Oktober
15 – 19 Uhr
20 Uhr

Heimatmuseum

DUO WISÀWIS
Musikalische und literarische Meditation

Saxophon: Franz Jetzinger
Harfe: Barbara Gasteiger
Sprecher: Matthias Striebeck

Gegensätzlicher könnte die Kombination nicht sein:
Harfe – bekannt aus klassischer Musik, mit sanften Klängen – und Saxophon – mit jazzig, rauchigem Sound, bei dem auch die eine oder andere Blue Note nicht fehlen darf.

Barbara Gasteiger (Harfe) und Franz Jetzinger (Saxophon) vereinen diese beiden Gegensätze auf kreative Weise zu einer einzigartigen Mischung. Seit Jahren begeistern sie die Hörer mit originellen Klängen aus Jazz, Pop, Rock und mehr.

Dazu Matthias Striebeck, Pfarrer im Ehrenamt am Schliersee, mit seinem literarischen Beitrag:

Wein!Berg – Denk!Berg – Fühl!Berg

Eintritt 18,00 Euro

100 JAHRE HEIMATMUSEUM SCHLIERSEE
im ältesten Blockbau Bayerns

15–19 Uhr:
Tag der offenen Tür

„Historisch“ einzigartig ist sicherlich das Ergebnis der aktuellen Bauforschung, welches das Heimatmuseum als ältesten Holzblockbau Bayerns (1406) bestätigt. Dies und der 100. Geburtstag des Schlierseer Heimatmuseums werden mit einem Tag der offenen Tür und einem abendlichen Konzert gefeiert.

20 Uhr:
„Das Chorherrenhaus in Schliersees 15. Jahrhundert“

Vortrag von Johannes Wegmann

Musik:

Duo Salisburgo mit Stephanie Schwarz
und Janine Schöllhorn

Eintritt 18,00 Euro

Samstag
15. Oktober
20 Uhr

Markus Wasmeier
Freilichtmuseum

Sonntag
16. Oktober
11 Uhr

Pfarrzentrum Neuhaus

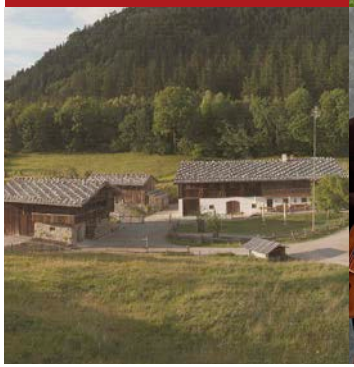

SCHLIERSEER HERBSTSINGEN im „Wofen“

Bolzwanger Geigenmusi
Bolzwanger Dreigesang
Haushamer Bergwachtgsang
Boarische Almmusi

Sprecher: Hans Schönauer

Zur lieb gewordenen Tradition ist das alljährliche Herbstsingen bekannter Volksmusikgruppen aus Bayern und Österreich im Rahmen des Schlierseer Kulturherbstes am Kirta-Samstag geworden.
Die Gruppen verbinden die Pflege und den Erhalt des überlieferten Liedgutes und der alpenländischen Volksmusik.

Gaststätte für Besucher ab 18 Uhr geöffnet.

Eintritt 18,00 Euro

3. JOSEFSTALER GESPRÄCH: über Verständigungskultur

Gerhard Polt
und
Markus Ederer

Staatssekretär im Auswärtigen Amt und
erster EU-Botschafter in China

unterhalten sich über:

„China – Parteidiktatur oder strategischer Partner?“

Eintritt 15,00 Euro

Donnerstag
20. Oktober
20 Uhr

Bauerntheater

MARTINA SCHWARZMANN: „Gscheid gfreid“

Kabarett

Schon verrückt, was einem so alles einfällt, wenn man ein Salzkorn dabei beobachtet, wie es im Sonnenuntergang einen immer länger werdenden Schatten wirft.
Auch mit „Gscheid gfreid“, ihrem mittlerweile fünften Programm, verlässt Martina Schwarzmann, die Ausnahmekabarettistin mit der Gitarre, die ausgetrampelten Pfade des Humors und geht sicheren Schrittes querfeldein. Die mit zahlreichen Kabarettpreisen ausgezeichnete Oberbayerin nimmt einen mit an Orte, an denen die Gedanken noch nie vorher gewesen sind, und wenn einem doch etwas bekannt vorkommt, kann es gut sein, dass man vielleicht gerade in sich geht und sich selbst wiedererkennt. Ein Abend voller kluger Gedanken, schräger Geschichten und bisher ungesungener Lieder erwartet die Besucher. Und beim Heimgehen wird man sagen: „Heid hama uns gscheid gfreid!“

Eintritt 26,00 Euro

Freitag
21. Oktober
20 Uhr

Bauerntheater

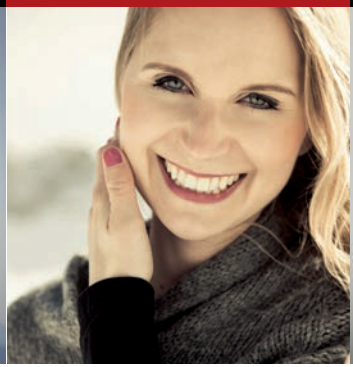

SWING A BOOGIE NIGHT mit dem Michael Alf Trio

feat. Veronika Zunhammer (Gesang) und
Hermann Roth (Schlagzeug)

Michael Alf	Piano
Veronika Zunhammer	Gesang
Herb Berger	Saxophon
Karsten Gnettner	Kontrabass
Hermann Roth	Schlagzeug

Mit Boogie Woogie, New Orleans Piano, Swing, Ragtime und Blues der Extraklasse begeistert der Pianist und Sänger Michael Alf seine Zuhörer.
Er gastierte u. a. bei so bedeutenden Festivals wie der Jazzwoche Burghausen, den Jazzfestivals Bern, Davos, Celerina, Kempten, im legendären Hotel Waldhaus in Sils-Maria oder als „Opening Act“ von B. B. King.
Seine musikalischen Qualitäten konnte er beim Kulturherbst 2014 schon unter Beweis stellen und hat sich für dieses Jahr noch den Salzburger Saxophonisten Herb Berger und die Jazzsängerin Veronika Zunhammer ins Boot geholt.

Eintritt 20,00 / 18,00 / 16,00 Euro

Samstag
22. Oktober
19 Uhr

Bauerntheater

„VIVA LA TOSCANA“
30 Jahre Partnerschaft
Schliersee-Barberino val d’Elsa

Zur Feier des 30-jährigen offiziellen Bestehens der Partnerschaft unserer Gemeinde mit Barberino val d’Elsa gibt es einen gemeinsamen bunten Abend.

Aus der Partnergemeinde werden über 100 Freunde erwartet. Darunter der „Coro della Cappella Musicale di San Bartolomeo“ und die Band „Music Tribe“ aus Linari. Südliche Klänge werden sich mit moderner, klassischer und geistlicher Chormusik abwechseln. Für Stimmung mit Rock/Pop und italienischer Musik sorgen die jungen Musiker der Band.
Bettina und Timm Tzschaschel aus Schliersee feiern musikalisch mit.

Auch kulinarisch ist an diesem Abend für jeden Geschmack etwas dabei. Geboten wird ein reichhaltiges Buffet mit vielen italienisch-toskanischen und bayerischen Spezialitäten. Aus Barberino erwartet uns u. a. eine Vielzahl von Weinen aus dem Gebiet des Chianti, in dessen Herzen Barberino val d’Elsa liegt.

Eintritt 18,00 Euro (inkl. Buffet)

Sonntag
23. Oktober
11 Uhr

im Atelier am Schliersee
(Schnapperwirt)

„HOFFNUNG IST DAS DING MIT FEDERN“
Lesung mit Michael Lichtwarck-Aschoff

Warum die Menschen fliegen wollen? Weil sie einmal die Schwere vergessen, weil sie Luft unter den Achseln spüren und so weit schauen wollen, wie sie gar nicht schauen können. Warum die Menschen fliegen müssen? Da sind die Gründe schon erdiger: Weil man die Bauern zum Kartoffelanbau bekehren will, und die glauben einem nur, wenn man am Blutsonntag fliegen kann. Weil man jahrzehntelang eingesperrt wurde wegen Erfinderwahn und Kindlichkeit und ewig hinüber will über die Klostermauer. Mit Muskelkraft, unbedingt. Oder weil im Raketenzeitalter der Zeppelin ein Weltfriedensprojekt verwirklichen könnte. Und wenn schon nicht das, dann hilft er wenigstens der buckligen Patientin, dass sie einmal im Leben den Kopf oben hat.

Von solchen Träumen eines praktischen Lebens wird hier erzählt, vom 17. Jahrhundert weg bis ins 20. Die ganze Zeit hat die Welt sie nicht verstanden und sie lieber weggesperrt. Den Gustav Mesmer, den Pater Kasper Mohr, die Geisteskranken, die ein Zeppelinstück aufführen wollten ...

Eintritt 10,00 Euro

Mittwoch
26. Oktober
20 Uhr

Bauerntheater

Donnerstag
27. Oktober
19 Uhr

Pfarrzentrum Neuhaus

SAITENSPIEL: Aïghetta-Gitarrenquartett

Seit 1979 besteht das Aïghetta-Quartett aus Monte Carlo bereits, und die Herren Phillippe Loli, Alexandre del Fa, Francois Szönyi und Olivier Fautrat, Anhänger der Segovia-Schule, begeistern ihr internationales Publikum. Die Presse rühmt sie wegen ihres fabelhaften Ensemblegeistes, ihrer außerordentlichen Kreativität, ihrer orchestralen Dimension. „Sie spielen, als hätten sie den natürlichen Grenzen der Gitarre den Krieg erklärt." (Süddeutsche Zeitung) Sie waren im Laufe der Jahre immer wieder Gäste des Josefstaler Elefant e. V. in Schliersee.

Stuttgarter Harfenquartett

Das Stuttgarter Harfenquartett wurde von Frau Prof. Maria Stange in Zusammenarbeit mit dem Arrangeur und Komponisten Willi März gegründet. Die mitwirkenden Künstlerinnen, Absolventinnen der Stuttgarter Musikhochschule, sind jeweils Preisträgerinnen großer nationaler Wettbewerbe. Die Harfe in Quartettbesetzung bietet enorme musikalische Möglichkeiten und eine damit verbundene Erweiterung des spielbaren Repertoires. Mit Willi März betreut ein im Bereich der Harfenmusik erfahrener Arrangeur das Ensemble mit Bearbeitungen von großer stilistischer Bandbreite. Im Konzert kommen Werke von Bach, Grieg, Piazzolla, Weill u. a. zur Aufführung.

Eintritt 18,00 / 16,00 / 14,00 Euro

SCHLIERSEER REDE: Alois Glück

„Werteorientiert in dieser Zeit – Wege zu einer zukunftsfähigen Kultur erschließen"

1979–2008	Mitglied des Bayerischen Landtags
1988–2003	Vorsitzender der CSU-Fraktion
2009–2015	Präsident des Zentralkomitees der deutschen Katholiken

Eintritt 15,00 Euro

Samstag
29. Oktober
20 Uhr

Bauerntheater

SINFONISCHES FESTKONZERT

Solist: Fabian Müller, Bonn
Es spielt das Orchester des „Schlierseer Herbst 2016" unter Mitwirkung von Schlierseer Kindern.
Dirigent: Timm Tzschaschel

Neben Leopold Mozarts „Kindersinfonie", von Erwachsenen und Schlierseer Kindern für Jung und Alt zum Vergnügen gespielt, erklingt J. Haydns berühmte „Sinfonie mit dem Paukenschlag". Steil verlief die Karriere von Fabian Müller seit seinem Auftritt in Schliersee vor zwei Jahren. Nach Konzerten u. a. im Amsterdamer Concertgebouw und im Münchner Gasteig und einem beeindruckenden CD-Debüt „OUT OF DOORS" spielt der „Ausnahme-Pianist" aus Bonn zum abschließenden Höhepunkt Beethovens 5. Klavierkonzert Es-Dur, das sogenannte Emperor-Konzert.

Leopold Mozart	„Kindersinfonie"
Josef Haydn	Sinfonie Nr. 94 G-Dur „Mit dem Paukenschlag"
Ludwig van Beethoven	Klavierkonzert Nr. 5, Es-Dur op.73 „Emperor"

Eintritt 24,00 / 22,00 / 20,00 Euro

Sonntag
30. Oktober
20 Uhr

Pfarrkirche St. Bernhard

HUBERTUSKONZERT am Spitzingsee

Hornbläser der Münchner Philharmoniker
Lindmair Dreigesang
Marlies Huber
Sprecher: Siegi Götze

Premiere im Kulturherbst:

In der steinernen Bergkirche St. Bernhard am Spitzingsee findet zum ersten Mal im Rahmen des diesjährigen Kulturherbstes ein Hubertuskonzert statt.

Markante Hornbläser und gediegenes Liedgut rund um die Jagd werden erklingen.

„Heiliger Hubertus hilf!"
Das edle Waidwerk und seine Patrone im Spiegel der Geschichte erklärt uns Siegi Götze in seiner besonderen Art.

Eintritt 18,00 Euro

Samstag
15. Oktober
17 Uhr

Urbanhof Josefstal

„SCHWESTERN“
Theaterstück von Theo Fransz

Kinder Kulturherbst

Regie: Stefanie von Poser

Mathilde und Zus sind ganz normale Schwestern, die sich ärgern, liebhaben, miteinander träumen und Quatsch machen. Doch plötzlich: Ein kurzer Moment, und alles ist anders ...

„Schwestern“ erzählt auf sehr berührende, ernsthafte und gleichzeitig komisch-leichte Weise, wie man mit dem Tabuthema Tod umgehen kann. Es ist eine Rückbesinnung auf das Wesentliche: Liebe, den Augenblick genießen, aber auch loslassen können. Bestehend aus temperamentvollen Wortwechseln, Sprachspielen, Musik und Tanz schafft es das Stück, diesem schweren Thema gerecht zu werden und ihm trotzdem eine fröhliche Leichtigkeit zu geben.

Eintritt – Kinder 5,00 Euro / Erwachsene 10,00 Euro

Freitag
21. Oktober
16 Uhr

Urbanhof Josefstal

CHIHIROs Reise ins Zauberland
im Elefantensaal

Kinder Kulturherbst

Oscar-gekröntes Meisterwerk
des Trickfilms von Hayao Miyazaki
Kinder ab 7 und Erwachsene

Die zehn Jahre alte Chihiro ist gar nicht begeistert, mit ihren Eltern von Tokio in einen kleinen Vorort umzuziehen und dabei alle ihre Freunde hinter sich zu lassen. Auf dem Weg zu ihrem neuen Zuhause verirrt sich die Familie und stößt dabei auf einen geheimnisvollen Tunnel. Auf der anderen Seite des Tunnels, in der Zauberwelt Aburaya, stürzen Chihiros Eltern sich in einem leeren Restaurant gierig auf das Essen – und werden in Schweine verwandelt. Plötzlich erscheint ein geheimnisvoller Junge, der Chihiro erklärt, dass es nur eine Möglichkeit gibt, ihre verzauberten Eltern zu erlösen: Sie muss in den Dienst der bösen Hexe Yuyuba treten, die nicht nur die Zauberwelt von Aburaya beherrscht. Chihiro muss Mut, Ausdauer und eine bisher nicht gekannte Willenskraft beweisen ...

Eintritt frei

Sonntag
30. Oktober
10 – 16 Uhr

Markus Wasmeier
Freilichtmuseum

Kartenvorverkauf:

Gäste-Information
Schliersee in der Vitalwelt
Telefon: 08026 60650 und
www.muenchenticket.de

KINDERSPIELE WIE EINST

Kinder Kulturherbst

Auf den Spuren von
Omas und Opas Kindheit.

Historische Kinderspiele wie vor 100 Jahren.
Mit vielen spannenden Spielstationen aus der vergangenen Zeit. Kinder und Jugendliche bis 16 Jahre haben an diesem Tag freien Eintritt.

13/15 Uhr: „Kasperls Spuikastl"
Das kleine, aber feine bayerische Kasperltheater aus München für Kinder von 4 bis 99 Jahren.

Eintritt: 2,00 Euro pro Person

Erwachsene zahlen den
Museumseintrittspreis
von 8,00 Euro.

Wir danken den Sponsoren
für ihre freundliche Unterstützung: u. a.

Kreissparkasse
Miesbach-Tegernsee

WB coatings

Raiffeisenbank
im Oberland eG

AXA

Gasthof Terofal Hotel

SLYRS

Kirschner Holding

Spitzingsee Alpenbahnen
Das Herz Oberbayerns

Inntal Immobilien

architekt WEGMANN

DIONYS RIEDER
Raumgestalter

Arabella Alpenhotel am Spitzingsee
Schliersee – Oberbayern

Sixtus

monte mare

Klaus Leitner jun., Rotary Club Schliersee,
FremdenVerkehrsVerein Schliersee e. V.

Organisation: FremdenVerkehrsVerein Schliersee e. V.
Gäste-Information Schliersee

Schirmherr: Landrat Wolfgang Rzehak

Kulturherbst Schliersee 2016

06.–30. Oktober

Donnerstag, 06.10. 19.00 Uhr
Eröffnung Schlierseer Kulturherbst 2016
in den Werkshallen von Warnecke & Böhm
Warnecke & Böhm

Freitag, 07.10. 17.00 Uhr
Vernissage der Kunstausstellung „Glas – Farbe – Licht"
Günter Malchow (Malerei), Helmut Nindl (Bildhauerei),
Robert Freund (Malerei), Peter Waldhart (Wortkunst)
Vitalwelt

Freitag, 07.10. 20.00 Uhr
„Der varreckte Hof"– Stubenoper von Georg Ringsgwandl
Bauerntheater

Samstag, 08.10. 20.00 Uhr
„Schlierseer Blasmusik trifft Schlierseer Alpenchor"
Leitung: Wolfgang Mundel und Timm Tzschaschel
Bauerntheater

Sonntag, 09.10. 18.00 Uhr
Geistliche Musik aus vier Jahrhunderten von Lasso bis Orff: venezianische Mehrchörigkeit, Lassus Chor München mit seinem Bläseresemble. Leitung: Bernward Beyerle
St. Sixtus-Pfarrkirche

Dienstag, 11.10. 20.00 Uhr
Schlierseer Bauerntheater – Bluatwürst & Sauschwanzl
Komödie in drei Akten von Christian Lex
Regie: Elisabeth Oberhorner
Bauerntheater

Mittwoch, 12.10. 20.00 Uhr
Duo WisÀWis – Musikalische und literarische Meditation
Saxophon: Franz Jetzinger, Harfe: Barbara Gasteiger
St. Georg-Kapelle auf dem Weinberg

Freitag, 14.10. 15.00–19.00 Uhr
100 Jahre Heimatmuseum Schliersee
Tag der offenen Tür im ältesten Blockbau Bayerns
Heimatmuseum

20.00 Uhr
„Das Chorherrenhaus in Schliersees 15. Jahrhundert"
Vortrag von Johannes Wegmann. Musik: Duo Salisburgo
mit Stephanie Schwarz und Janine Schöllhorn
Heimatmuseum

Samstag, 15.10. 20.00 Uhr
Schlierseer Herbstsingen im „Wofen"
Sprecher: Hans Schönauer
Markus Wasmeier Freilichtmuseum

Sonntag, 16.10. 11.00 Uhr
Josefstaler Gespräch
Gerhard Polt und Markus Ederer zum Thema China
Pfarrzentrum Neuhaus

Donnerstag, 20.10. 20.00 Uhr
Martina Schwarzmann „Gscheid gfreid", Kabarett
Bauerntheater

Freitag, 21.10. 20.00 Uhr
Swing a Boogie Night mit dem Michael Alf Trio,
Veronika Zunhammer (Gesang) und
Hermann Roth (Schlagzeug)
Bauerntheater

Samstag 22.10. 19.00 Uhr
„Viva la Toscana" – 30 Jahre Partnerschaft Schliersee –
Barberino val d'Elsa Jubiläumsabend mit Musik,
toskanischen und bayerischen Spezialitäten
Bauerntheater

Sonntag, 23.10. 11.00 Uhr
„Hoffnung ist das Ding mit Federn" – Lesung mit
Michael Lichtwarck-Aschoff
im Atelier am Schliersee/Schnapperwirt

Mittwoch, 26.10. 20.00 Uhr
Saitenspiel: Aïghetta-Gitarrenquartett
und das Stuttgarter Harfenquartett
Bauerntheater

Donnerstag, 27.10. 19.00 Uhr
Schlierseer Rede: Alois Glück
„Werteorientiert in dieser Zeit – Wege zu einer
zukunftsfähigen Kultur erschließen"
Pfarrzentrum Neuhaus

Samstag 29.10. 20.00 Uhr
Sinfonisches Festkonzert
Dirigent: Timm Tzschaschel, Solist: Fabian Müller
Sinfonie mit dem Paukenschlag von J. Haydn,
Kindersinfonie von Leopold Mozart,
5. Klavierkonzert in Es-Dur von L. v. Beethoven
Bauerntheater

Sonntag, 30.10. 20.00 Uhr
Hubertuskonzert am Spitzingsee
Hornbläser der Münchner Philharmoniker,
Lindmair Dreigesang und Marlies Huber
Sprecher: Siegi Götze
St. Bernhard-Kirche Spitzingsee

Kinder Kulturherbst

Samstag, 15.10. 17.00 Uhr
„Schwestern" – Theaterstück von Theo Fransz
Regie: Stefanie von Poser
Urbanhof Josefstal

Freitag, 21.10. 16.00 Uhr
Kino für Kinder im Elefantensaal für Kinder ab 7
CHIHIROs Reise ins Zauberland
Urbanhof Josefstal

Sonntag, 30.10. 10.00–16.00 Uhr
Kinderspiele wie einst
Markus Wasmeier Freilichtmuseum

Schirmherr:
Landrat Wolfgang Rzehak

Kartenvorverkauf:
Gäste-Information
Schliersee
in der Vitalwelt
Telefon: 08026 60650
und www.muenchenticket.de

Organisation gesamt:
FremdenVerkehrsVerein Schliersee e. V.
und Gäste-Information Schliersee
Grafik: Design-Studio Renate Holzmeier

Festival der Vielfalt

06.–30. Oktober

Kartenvorverkauf:

Gäste-Information
Schliersee in der Vitalwelt
Telefon: 08026 60650 und
www.muenchenticket.de

Dank unseren diesjährigen Partnern bei der Programmgestaltung:

Johannes Wegmann, Marion Riedl, Florian Reinthaler, Tini und Gerhard Polt, Marlene Lindmair, Timm Tzschaschel, Dirk Mollenhauer, Willi Huber, Ralf Severa, Sibylle und Hans Strack-Zimmermann, Hermann Roth, Lorenz Knabel, Cordula Heinzel-Lichtwarck

Firma Warnecke & Böhm, Glasfachschule Kramsach/Tirol, Josefstaler Elefant e. V., Kath. Kirchenstiftungen St. Sixtus und St. Josef, Freilichtmuseum Markus Wasmeier e. V., Schlierseer Bauerntheater e. V., Atelier am Schliersee, Heimatfreunde Schliersee e. V., Gäste-Information Schliersee

Gestaltung : Design-Studio Renate Holzmeier
Lektorat: Angela Braun
Webauftritt: Cordula Flegel
Gestaltung des roten „K“: Peter Wimmer